

Funzionigramma e organigramma dell'Istituto

ISTITUTO DI ISTRUZIONE SUPERIORE "STANGA"

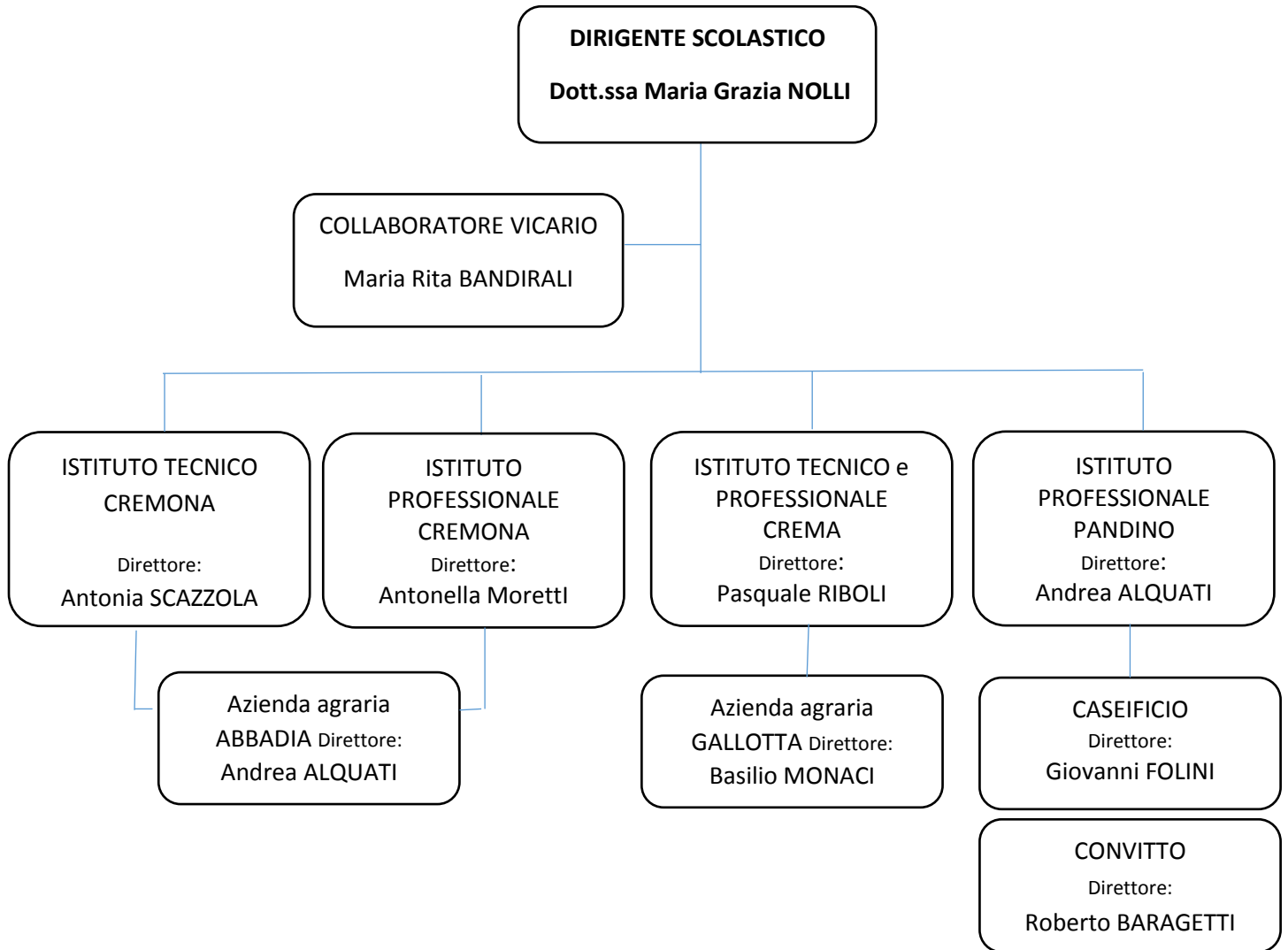

Coordinatori e segretari

Per ciascuna classe è prevista la figura di un Coordinatore e di un Segretario verbalizzante, incaricati di anno in anno. Figure strumentali, referenti, gruppi di lavoro operano nell'ambito delle aree di intervento afferenti all'Offerta formativa dell'Istituto come esplicitata nel presente documento.

**DIRETTORE
DEI SERVIZI GENERALI ED AMMINISTRATIVI
FRASSINI SILVIA**

UFFICIO DI SEGRETERIA

<i>AREA DIDATTICA e AFFARI GENERALI</i>	<i>AREA GESTIONE DEL PERSONALE</i>	<i>AREA GESTIONE ECONOMICA E FINANZIARIA</i>
MARRONE C. MELCHIORI L. PINTO L. SESTITO F.	ELIA G. FRANCESCHINO A.	LISEO M. MIGLIOLI A. MANARINI L.

ASSISTENTI TECNICI-SERVIZI

<i>CREMONA</i>	<i>CREMA</i>	<i>PANDINO</i>	<i>CONVITTO</i>
BARBIERI O. BIAZZI D. DANIELE L. BOTTINI G. CAPOLUPO A. FREGONI G. LEONI A. MARINO G. PARMINI E. PERROTTA M.L. ZANOLINI G.	BERETTA M. CAPO N. DIGLIO D. KURDI G. OGLIARI C.	FOLINI G. CATENIO A. LUCCINI E. ROZZA M. SELLITTO A. SALVATORE T.	STELITANO (INFERMIERE) CIGOGNINI (CUOCO) TIRONE M. (CUOCO) TONELLI S. (CUOCO) SEVERGNINI L. (GUARDAROBIERA) VALSECCHI M. (GUARDAROBIERA)

COLLABORATORI SCOLASTICI

<i>CREMONA</i>	<i>CREMA</i>	<i>PANDINO</i>	<i>CONVITTO</i>
AUGLIA C. BECCARI C. BELLINI I. BIONDO BOGLIOLI M. DI VAIO C. DI LUISE C. MASSIMO A. MENDICINI R. PATTONI R. REBESSI B. SANSEVRINO B. ZIGLIANI G.	BOSCHIROLI R. BOZZATO C. GALEAZZI D. GIAMETTA P. IACOMELLI M. MONTANO D. SCACCIA G. SOLARI L. VISMARA G. RUSSO I.	ABATEGIOVANNI. CÈ A. CIUFFREDA E. LAIOLO A. SALAMONE E.	CALANDUCCI A. CANZANELLA F. CONTESTABILE CORBISIERO M. DE ROSA G. FILIA D FIORE M.A. FONTANELLA B. GIUDICE A. LIGUORI G. ODDONE L. PRIORI P.
AZIENDA AGRARIA "ABBADIA"	AZIENDA AGRARIA "GALLOTTA"		
BRAGALINI L. FALCO P. VECE G.	BOFFELLI A FOLZINI L. GIANNELLA H.O.		